



SICA

Software Integrado

Para control de Autos en Talleres



comptel system Ltda.
Informática integral

Software creado como herramienta administrativa para que los talleres automotrices controlen de manera permanente los servicios prestados a los vehículos, donde se incluyen repuestos, insumos, mano de obra, talleres satélites, entre otros, facilitando formidablemente la labor administrativa de este tipo de empresas.

El aplicativo trabaja en línea con el Sistema Integrado Comptel para facilitar la facturación y actualizar de manera automática los inventarios de productos utilizados en la prestación del servicio, efectuando simultáneamente el costo de la orden de servicio.

Entre los módulos que se destacan, tenemos:

MÓDULO DE TABLAS

Compuesto por tabla de clientes, tabla de vehículos, tabla de inventario físico del vehículo, tabla de talleres satélite, tabla de operarios, tabla de proveedores y tabla de secciones en las que está dividido el taller.

Cuando un vehículo ingresa por primera vez, el sistema permite crear el

cliente con datos de contacto y datos fiscales para facturación.

A continuación se crea la ficha del vehículo con los datos que contiene la tarjeta de propiedad, se digitan las fechas de vencimiento del SOAT, del último cambio de aceite, última sincronización, y última revisión de frenos.



ORDEN DE TRABAJO

Cada vez que ingresa un vehículo, el jefe de taller a través de esta opción recibe el vehículo capturando el inventario físico del mismo, el motivo de la visita, el kilometraje al momento, la fecha y hora estimada de entrega del vehículo. El sistema le ofrece al funcionario que recibe el vehículo infor-

mación sobre los demás vehículos que posee el cliente con las fechas de vencimiento anteriormente mencionadas. Una vez digitada toda esta información se puede imprimir el orden de trabajo con copia del inventario físico para el cliente, y adicionalmente permite incluir observaciones generales.

TORRE DE CONTROL >>

Opción que despliega en la pantalla el consecutivo de las órdenes de trabajo que están en proceso o que se encuentran pendientes por repuestos o por autorización del cliente. Al dar clic sobre el número de orden de trabajo el sistema arroja la información de las

diferentes secciones del taller por las que ha pasado el vehículo, el operario y la hora en que se realizó la tarea. Es por aquí que se le indica a la orden de trabajo que sección comienza y que operario se le asigna a la siguiente tarea.

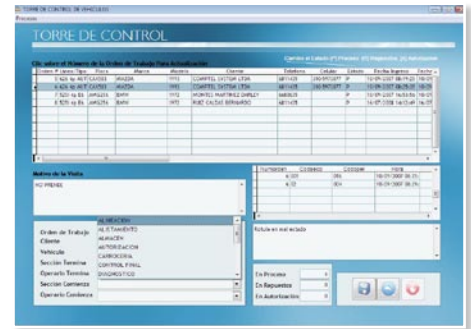

CONSUMOS >>

Este módulo permite al usuario la captura de los consumos de inventario como insumos, repuestos, y adicionalmente los servicios prestados por talleres satélites con el ánimo de que la orden de trabajo se costee permanentemente.

Los costos de estos insumos son traídos automáticamente por el Sistema de Inventarios Comptel. Esta labor de actualización normalmente la ejecuta el almacenista cada que entrega los insumos o repuestos al Jefe de Taller o al operario asignado.

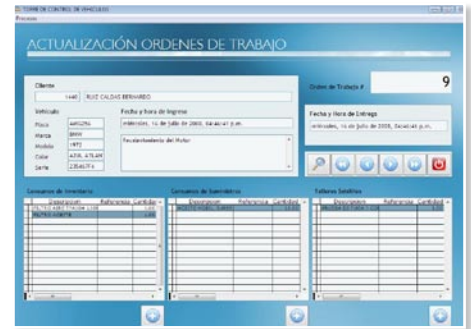

MANO DE OBRA >>

El sistema permite crear una tabla con los códigos, descripciones y precios unitarios de mano de obra en los diferentes servicios que el taller presta de tal manera que con este módulo el Jefe

de Taller pueda asignar a la orden de trabajo el operario, código de la mano de obra y el número de horas utilizadas en la prestación del servicio.

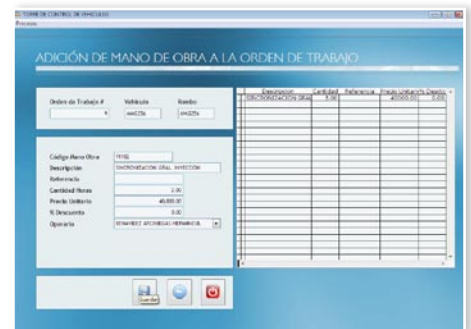

PRELIQUIDACIÓN DE LA ORDEN DE TRABAJO >>

Cuando alguno de los administradores quiera consultar el valor correspondiente a la liquidación de la orden de trabajo, solo necesitará ubicarla y el sistema le permitirá visualizar o imprimir la hoja de preliquidación.

El Jefe de Taller tiene la opción de cerrar la orden de trabajo sin facturar en caso de que se trate de una garantía, o cerrar la orden y autorizar la liquidación de la factura.

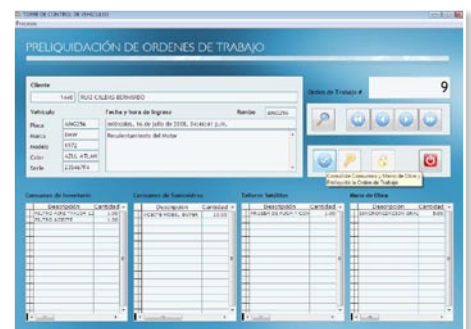

MERCADEO >>

Como una ayuda al departamento comercial y aprovechando que el aplicativo contiene la información sobre próximos vencimientos de seguros y servicios de los vehículos de cada cliente, el funcionario podrá pulsar

clic sobre el calendario y el sistema despliega en pantalla todos los vencimientos del día correspondiente con los datos de contacto para proceder a realizar la labor comercial.

FACTURACIÓN >>

Es aquí en donde este sistema se interfiere con el Sistema Integrado Comptel enviando toda la información necesaria para que el auxiliar de facturación

imprima la factura actualizando el módulo de cartera y el sistema de contabilidad general.

Además de la adecuada administración, con toda esta información el empresario de talleres incrementará la fidelidad de sus clientes y ampliará su perspectiva de crecimiento.

¡Más de 20 años de experiencia a su servicio!



Av. 4N 45N-109 Barrio La Flora. P.B.X.: 6811435
 Fax: 664 4499 - Cel: 310 5973877
 e-mail: info@comptel.com.co www.comptel.com.co
 Cali - Colombia



Esta publicidad se lanza como componente de un Proyecto de Incremento de Competitividad, cofinanciado por el Fondo para la Modernización y Desarrollo Tecnológico de las Micro, Pequeñas y Medianas Empresas - FOMIPYME, del Ministerio de Comercio, Industria y Turismo de la República de Colombia.

